明石 うおのたな 寿司

すしランチ 寿司らんち

寿司九貫〈赤だし〉茶碗蒸しセット
ランチにぎりセット 1,190円

ランチタイム
コーヒー
150円

限定10食
寿司八貫/赤だしセット
特盛りランチ 850円

平日限定
月～金曜日 11時～15時

お値打ち寿司膳 1,990円
寿司十貫
ミニうどん
天ぷら
茶碗蒸し
セット

価格は全て税込です。※その日の水揚げ状況により内容が変更になる場合がございます。

まぐろ 鮪

さはだまぐろ
390

本まぐろ
690

大とろ一貫
490

中とろ
790

大とろ
890

えび 海老

えび
290

甘えび
290

生えび
390

赤えび
490

ジャンボえび
390

えび天
290

えびフライ
290

えびマヨ
290

白身もの しろみ ひかりもの

のどぐろ
390

しめさば
230

はまち腹とろ
390

こはだ
230

たい
290

かんぱち
490

はまち
290

えんがわ
390

あじ
390

サーモン 鮭

生サーモン
290

とろサーモン
390

サーモンマヨ
290

炙りサーモン塩
390

炙りサーモンマヨ
390

炙りサーモンたれ
390

価格は全て税込の円表記です。※その日の水揚げ状況によりお出しできない場合がございます。

202512_山

いか 烏賊

やりいか
230

生げそ
230

炙りげそ
230

たこ かい 蛸 貝

たこ
290

ほたて
390

炙りほたてマヨ
390

炙りほたてたれ
390

生たこ
390

赤貝
490

つぶ貝
390

うなぎ あなご 鰻 穴子

煮あなご一本勝負
590

煮あなご
590

焼きあなご
290

うなぎ
390

たまご ちんみ 卵、珍味

いくら
490

うに
490

とびっこ
290

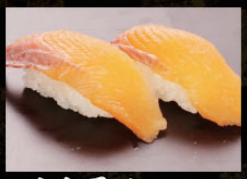
生宍粟サーモン
390

宍粟サーモンとサーモン
390

国産牛のローストビーフ
490

たまご
130

いなり
130

かにかまマヨ
230

まき 巻

ねぎとろ軍艦
290

ほっき貝サラダ
230

納豆
130

ツナ
130

コーン
130

ツナコーン
130

本鮪とろ鉄火
490

鉄火巻
290

ねぎとろ巻
290

サラダ巻
230

かっぱ巻
130

しんこ巻
130

かんぴょう巻
130

価格は全て税込の円表記です。※その日の水揚げ状況によりお出しできない場合がございます。

202512_山