ホルモン

山崎店オリジナルのホルモンメニュー

当店のホルモンは、新鮮な国産ホルモンを使用しており、
脂が甘くジューシーでプリプリの弾力のある食感が癖になります。
コラーゲンたっぷり!ビタミンB12が豊富で貧血予防に効果的です。

国産

ホルモン鉄鍋丼セット

1,350円

単品 1,120円

※単品にはサラダと味噌汁は付きません。

特製たれと温泉玉子がまったりとご飯に絡みホルモンとの相性抜群です。

国産

特製だしに煮込みホルモンの
風味旨味が溶け込んだ濃厚なうどんです。

ホルモンうどん

880円

スパイシーでプリプリ弾力。癖になる味!

ホルモン唐揚げ

600円

※価格はすべて税込表記です。

ホルモン

国産

ホルモン煮込ラーメンセット

プリプリの国産ホルモン、具材の味が溶け込んだスープに
極太の中華麺がベストマッチ!
ボリューミーでスパイシーなラーメンです。

1,280円

単品 1,100円

※単品にはキムチとごはんは付きません。

そうめん

山崎店オリジナルのそうめんメニュー

そうめん三大産地のひとつ、兵庫県播磨地域。
手延べで丁寧に作られるそうめんを ぜひ、ご堪能あれ。

(夏季限定5月~9月まで)

冷やしそうめん定食

1,450円

単品 500円

にゅうめん定食

1,730円

単品 630円

※価格はすべて税込表記です。

にぎり5貫セット

単品	890円
味噌汁	1,190円
ミニうどん	1,390円

お値打ち寿司膳

1,980円

助六定食

単品	560円
味噌汁	810円
ミニうどん	1,060円

さば寿司定食

単品	690円
ミニうどん	1,190円

※価格はすべて税込表記です。

定食

ごはん
大盛り
無料

和食の定番中の定番。
迷ったらこれです。

ながさわ定食 1,980円

にぎり5貫にお刺身
天ぷら、茶碗蒸し
小鉢、味噌汁、デザート。
大満足の定食です。

ながさわ定食(寿司) 2,740円

※価格はすべて税込表記です。

にぎり寿司にうどん。
和食の王様です。

はりまや定食 1,850円

うわミスジ肉

肩の上方にあたる希少部位で、人気商品です。風味豊かで味わい深いのが特徴で、
ヒレステーキに匹敵するほどの柔らかさでありながら、低脂肪でしっかり肉を味わえます。

国産牛 120g

うわミスジ ステーキ定食

1,700円

倍盛り 2,700円

単品 1,400円

※価格はすべて税込表記です。

202401_山宝稲三江道加

厳選した柔らかい豚肉は、
ジューシーで絶品！

※写真は味噌汁付きです。

ロースとんカツ定食

味噌汁 1,420円
ミニうどん 1,620円

夏のごちそう、天ざるに
にぎり寿司を豪華にセット！

天ざるにぎり定食 1,780円

※価格はすべて税込表記です。

厳選した柔らかい豚肉は、
ジューシーで絶品！

※写真は味噌汁付きです。

ロースとんカツ定食

味噌汁 1,420円
ミニうどん 1,620円

身も心も温まる鍋焼きに
天ぷらとお寿司をセットで！

海老天鍋焼きうどん 寿司セット 1,890円

※価格はすべて税込表記です。

※ 2023.02.01

丼

流石の神戸ビーフ！
柔らかさも味も絶品！

ローストビーフ丼

味噌汁 1,380円
ミニうどん 1,580円

ロースカツ丼

味噌汁 1,090円
ミニうどん 1,290円

親子丼

味噌汁 900円
ミニうどん 1,100円

茶碗蒸しもついて
大満足なセット！

ミニねぎトロ丼
ミニうどんセット

ミニうどん 1,080円

※価格はすべて税込表記です。

202310_(h)

うどん そば

天然・無添加の
うどんだしを
どうぞ！

国産
ホルモンうどん（そば）
800円

天ぷらうどん（そば）
800円

海老天
鍋焼きうどん（そば）

1,130円

天ざるそば（うどん）

1,080円

ミニうどん
（そば）

340円

ざるうどん
（そば）

600円

きつねうどん
（たぬきそば）

600円

※価格はすべて税込表記です。

おもちゃつき!

おこさまカレー 650えん

えだまめ 300えん

とりのからあげ 480えん

おこさまメニュー KIDS MENU

ソーセージとポテト 430えん

※うどんはざるそばに変更できます

フライドポテト 400えん

おもちゃつき!

あかしやき 600えん

ミニチョコレートパフェ 400えん

おこさまうどんセット 780えん

だしまきたまご 580えん

パンケーキとバニラアイス 500えん

※価格はすべて税込表記です。

dessert

デザート

ミニチョコパフェ　400円

食べやすいサイズのチョコパフェです
小さくても満足の美味しさ！

ながさわの チョコレートパフェ　600円

生クリームとブレーク、バニラとチョコのアイスの
上からふんだんにチョコレートソースをかけました

ミニ抹茶パフェ　430円

抹茶アイスとしらたま団子をつぶあんでまとめました
和と洋のコラボレーションがたまらないひとしな。

パンケーキの バニラアイス添え　500円

しっかりデザートの主役
おなかも気持ちもしっかり満足

ゆず
シャーベット
200円

抹茶アイス
200円

バニラアイス
200円

抹茶わらびと
バニラアイス
280円

※価格はすべて税込表記です。

A La Carte
逸品アラカルト

焼き物

国産牛うわミスジの
シェアステーキ
1枚 1,400円
※写真は2枚盛りです。
2枚 2,400円
3枚 3,400円

神戸ビーフ
ローストビーフ 650円

親鶏の炭火焼き
600円

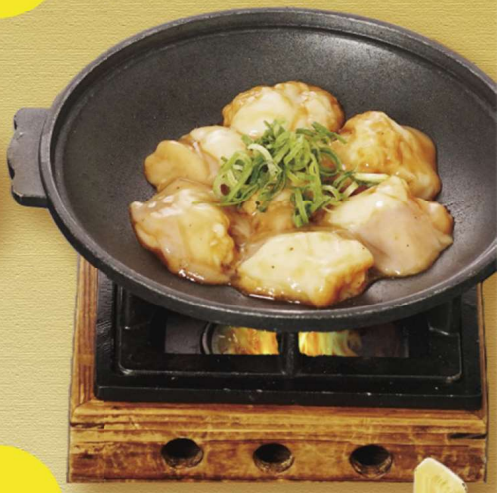

ホルモン陶板焼 580円

手羽スパイシー焼き
450円

明石だこの明石焼き
600円

おつまみ

だし巻き
たまご
550円

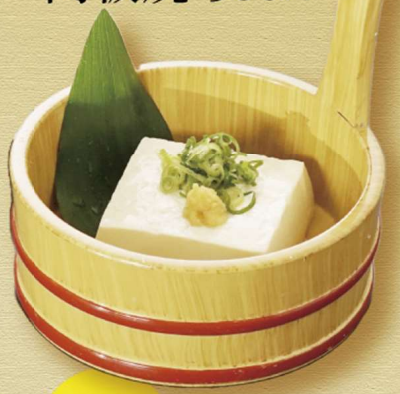

手造り豆腐
400円

茶碗蒸し 280円

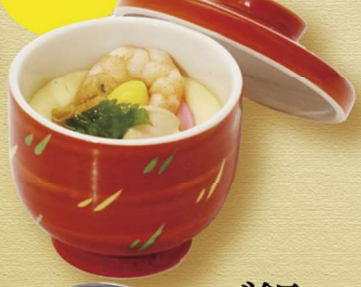

枝豆 300円

やみつき胡瓜
350円

牛すじ煮込み
380円

ご飯

ご飯 200円

みそ汁 150円

ミニうどん 340円
（ミニそば）

ご飯と
みそ汁
330円

※写真は全てイメージです。※価格はすべて税込表記です。

202401_山三宝船加

ビール Beer

サッポロ生ビール
黒ラベル〈樽生〉

生ビール(中) **530円**

グラス生ビール 350円

かつて西灘と呼ばれた酒蔵の町、江井ヶ島。
麦芽100%の本格派手作りビール「明石ビール」

インターナショナルビアカップ
2020金賞受賞
カテゴリーチャンピオン受賞
AKASHI BEER
セゾンビール
580円

AKASHI
五つ星ひょうご 認定商品
神戸
日本一の酒米「山田錦」をブレンドした
山田錦ビール
580円

サッポロ
ラガービール
(中瓶) 630円

サッポロ
エビスビール
(中瓶) 680円

サッポロ
プレミアムアルコールフリー
ノンアルコールビール
420円

AKASHI BEER
ビールの本場ドイツとチェコの最高級ファインアロマホップを使用しています
明石海岸ビール
550円

ハイボール
Whisky and Soda

デュワーズハイボール 380円

デュワーズハイボール(濃いめ) 480円

酎ハイ Chu-High

ライム・レモン
カルピス・男梅
グレープフルーツ・ウーロンハイ
濃いめのレモンサワー 各380円
濃いめのレモンサワー(濃いめ) 480円

焼酎 Japanese distilled spirit

ロック・お湯割り・水割り
ウーロン割り

いも焼酎(グラス) 380円
むぎ焼酎(グラス) 380円

和ら麦 (ボトル720ml) 2,750円
からり芋(ボトル720ml) 3,300円

梅酒 Japanese Plum wine

飲み方いろいろ
ロック・水割り・ソーダ割り

白加賀で作った梅酒 380円
ノンアルコール梅酒 380円

ソフトドリンク

コーヒー(ホット・アイス)
紅茶(ミルク・レモン) 各330円

オレンジジュース(果汁100%)
りんごジュース(果汁100%)
カルピス　コーラ
ウーロン茶 各300円

日本酒 Japanese Sake

徳利(大) 龍力長生美禄 830円
徳利(小) 龍力長生美禄 450円
生貯蔵酒 龍力 730円